SINACT

Web: fiction.sinact.de
E-mail: info@sinact.de
Phone: +49 30 89 56 48 46

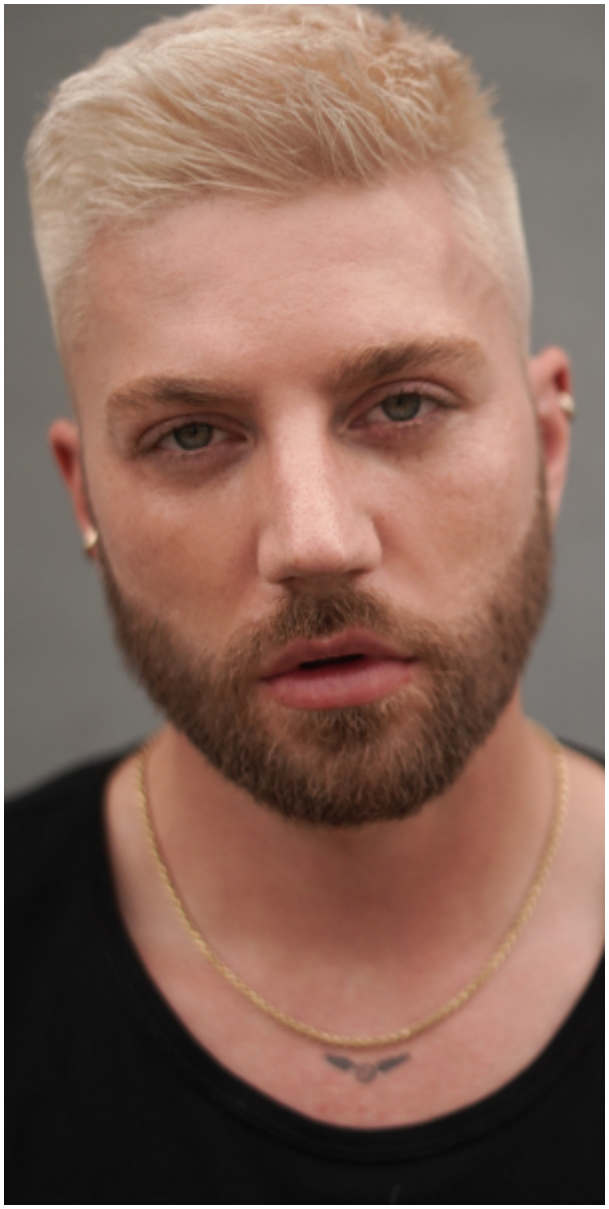

Lennart Marlon Flottemesch

Geburtstag
16.12.1992

Größe
186cm

Haarfarbe
Blond

Augenfarbe
Blau / Grün

Wohnort
Düsseldorf

Wohnmögl.
Wilhelmshaven

Specials

Sprachen: deutsch (Muttersprache), Englisch (sehr gut),Französisch (Grundkenntnisse)

Hobbies: Volleyball, Schach, Fechten / Reiten Grundkenntnisse

Führerschein: Klasse B

Ausbildung

2018

Workshop an der Arturo Schauspielschule Köln

Fernsehen

2017

F4LKENB3RG (RTL2), Miriam Dehne, Volker Schwab, Daniel Anderson