

SINACT

Web: fiction.sinact.de
 E-mail: info@sinact.de
 Phone: +49 30 89 56 48 46

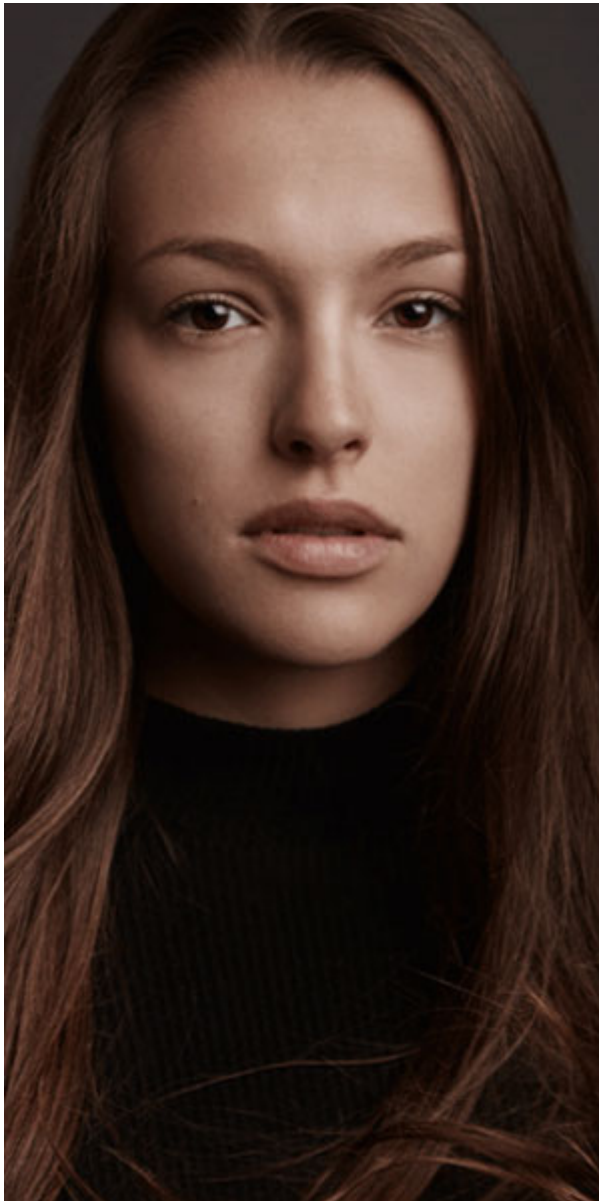

Lena Rettinghaus

Geburtsdatum

09.11.1996

Größe

168 cm

Haarfarbe

braun

Augenfarbe

braun

Wohnort

Berlin

Specials

Englisch (sehr gut), Spanisch (Grundkenntnisse), Französisch (Grundkenntnisse) | Stimmlage: Mezzosopran | Reiten (Dressur- und Springreiten mit Turnier Erfahrung), Skilaufen, Snowboarden

Ausbildung

seit 2017 Schauspielausbildung nach Tschechow und Coaching bei „Die Tankstelle“, Berlin

2014-16 Coaching bei Kristiane Kupfer

seit 2016 Sprecherziehung bei Andrea Aust

seit 2015 Gesangsunterricht bei Ryan De Rama

seit 2012 Sprechrollen in Synchronproduktionen (u.a. Designated Survivor/Mia&Me, Chewing Gum, Marcella, Natural Born Pranksters)

Kino

2018

Am Ende Legenden, Adolfo Kolmerer

2017

Heilstätten, Michael Pate

Sae, Isabella Vinet

2015

Kartoffelsalat, Michael Pate

Alleingelassen, Arno Gross

Fernsehen

2017

Offscreen (funk/ZDF), Carsten Vauth

F4LKENB3RG (RTL2), Miriam Dehne, Volker Schwab, Daniel Anderson